Cambridge English
for Schools

CAMBRIDGE ENGLISH
Language Assessment
Part of the University of Cambridge

NOS EXAMENS D'ANGLAIS POUR LE SCOLAIRE

QUI EST CAMBRIDGE ENGLISH?

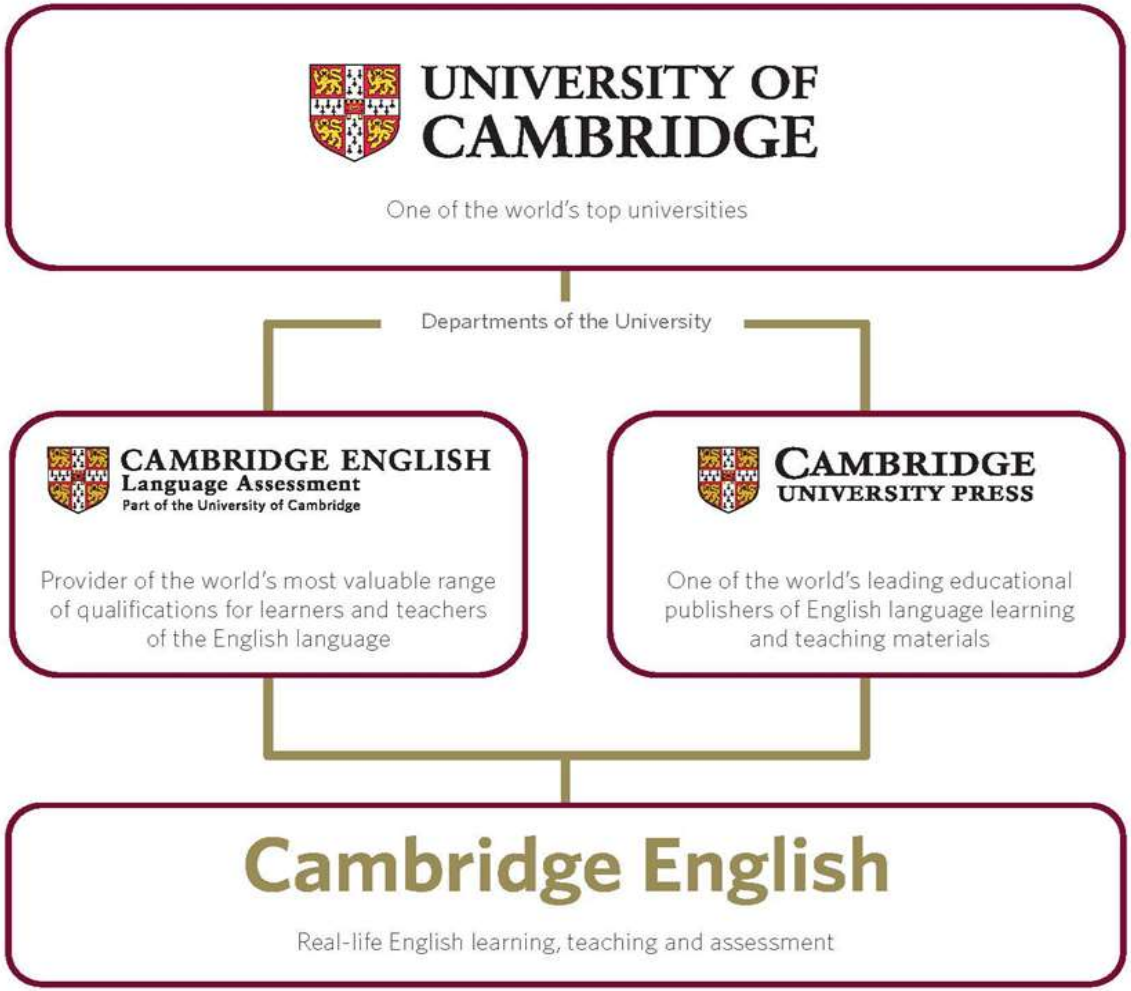

ALTE
Association of Language Testers in Europe

THE QUEEN'S AWARDS
FOR ENTERPRISE:
2015

CAMBRIDGE ENGLISH
Language Assessment
Part of the University of Cambridge

CAMBRIDGE ENGLISH
Language Assessment
Part of the University of Cambridge

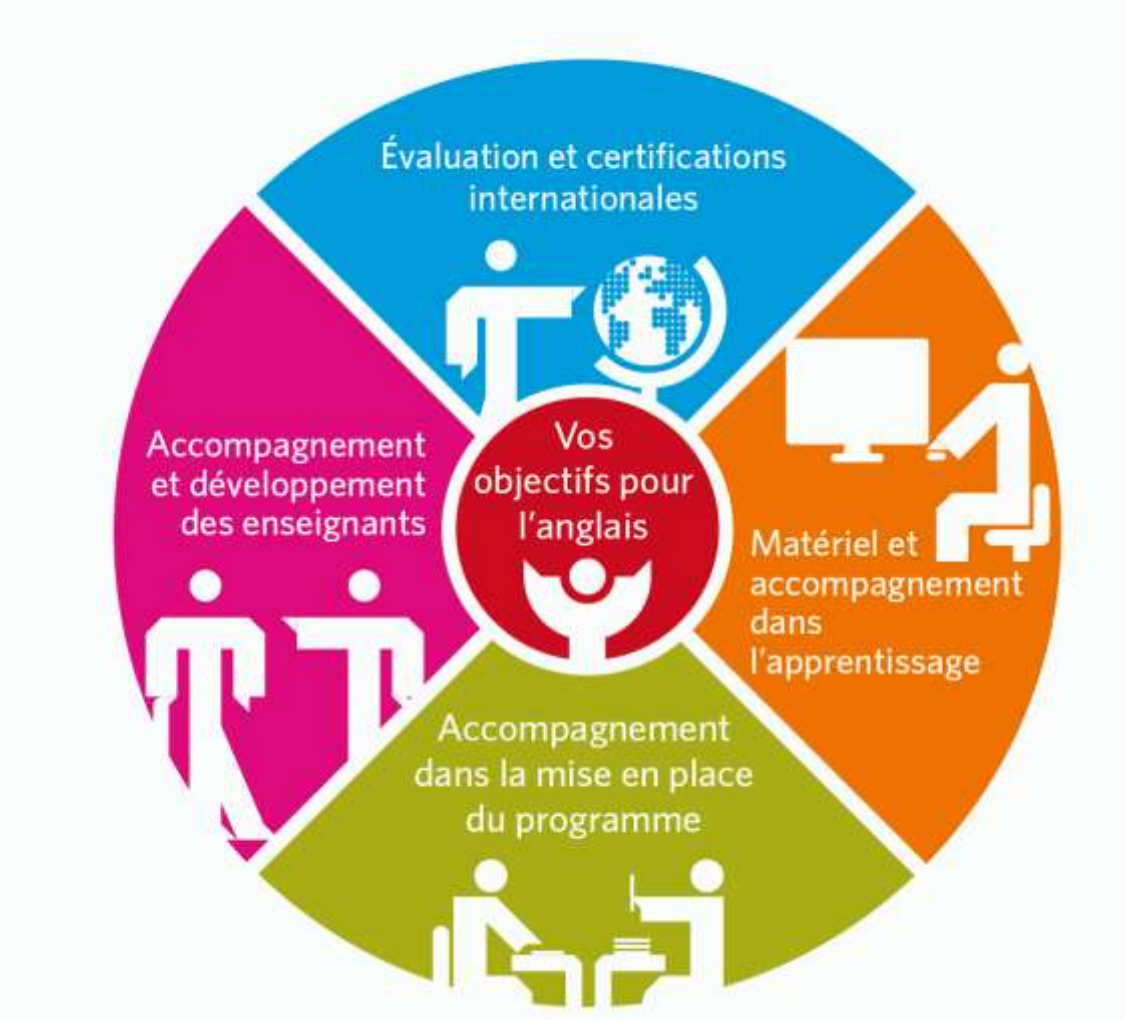

LES EXAMENS DE CAMBRIDGE ENGLISH

CAMBRIDGE ENGLISH
Language Assessment
Part of the University of Cambridge

Cambridge English

A range of exams to meet different needs

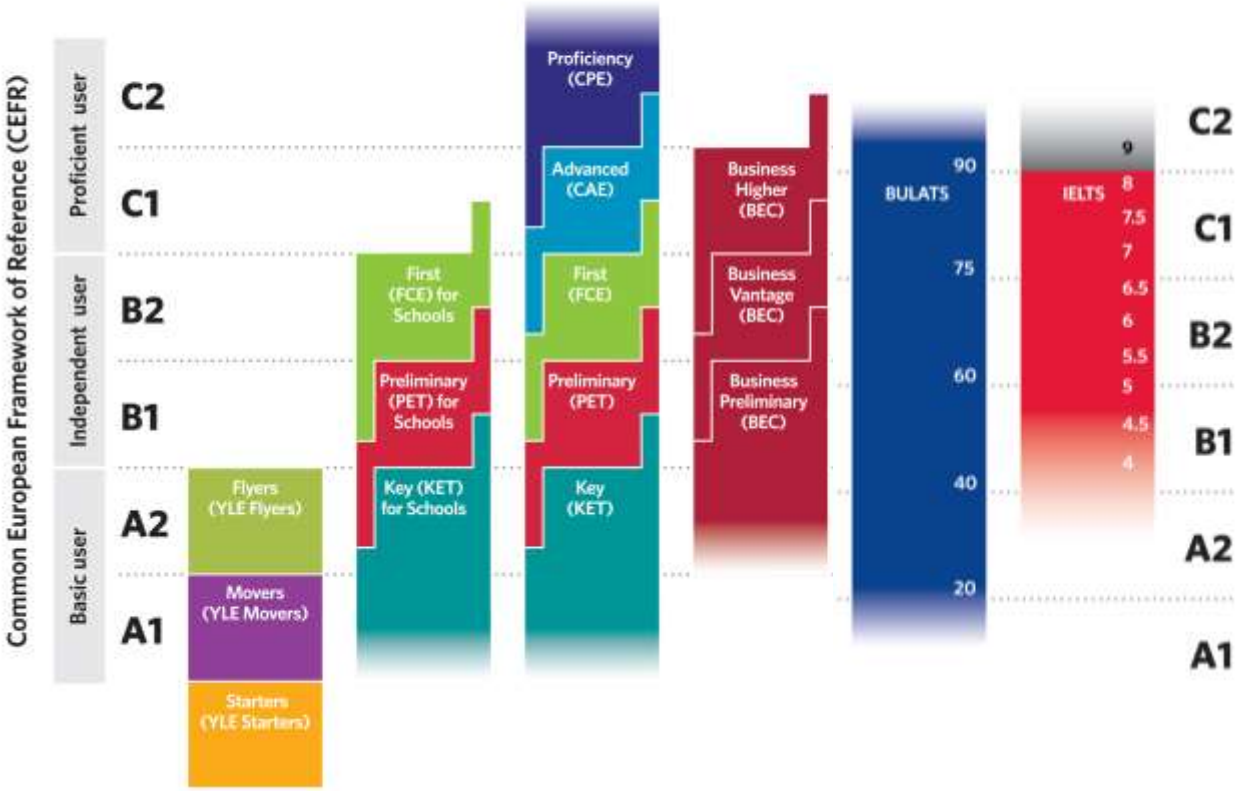

anglais général anglais spécialisé

scolaires adultes tests

Les examens pour les écoles primaires / collèges / lycées

- Entre le niveau A1 (CM2) et le B2 (bac)
- Un examen pour chaque étape clé
- Chaque examen aborde les 5 compétences langagières
- Durée 45mn (Young Learners) à 3h30min (First)

Egalement requis à la sortie des écoles d'ingénieurs

Un diplôme

CAMBRIDGE ENGLISH
Language Assessment
Part of the University of Cambridge

Cambridge English Level 2 Certificate in ESOL International*

This is to certify that

AN EXAMPLE

has been awarded

Grade C

in the

Certificate in Advanced English

Council of Europe Level C1

Overall Score	**182**
Reading	177
Use of English	173
Writing	183
Listening	187
Speaking	189

Saul Nassé
Chief Executive

Date of Examination NOVEMBER (CAE1) 2013
Place of Entry CAMBRIDGE
Reference Number 13DGGB615063
Accreditation Number 500/2558/3

*This level refers to the UK National Qualifications Framework

Ofqual
Llywodraeth Cymru
Welsh Government
cea Accreditation

Date of issue 27/11/13
Certificate number 0042349350

00000067

Un relevé de notes

(ici pour Preliminary)

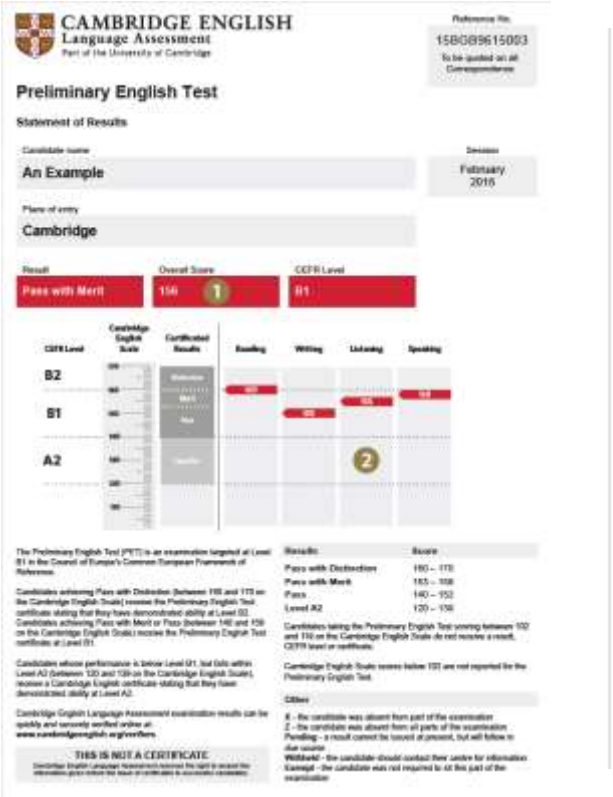

CAMBRIDGE ENGLISH
Language Assessment
Part of the University of Cambridge

Reference No.
15BGB9615003
To be quoted on all Correspondence

Preliminary English Test

Statement of Results

Candidate name
An Example

Session
February 2016

Place of entry
Cambridge

Result	Overall Score	CEFR Level
Pass with Merit	156 1	B1

CEFR Level	Reading	Writing	Listening	Speaking
B2				
B1				
A2			2	

The Preliminary English Test (PET) is an examination targeted at Level B1 in the Council of Europe's Common European Framework of Reference.

Candidates achieving Pass with Distinction (between 165 and 170 on the Cambridge English Scale) receive the Preliminary English Test certificate stating that they have demonstrated ability at Level B2. Candidates achieving Pass with Merit or Pass (between 140 and 159 on the Cambridge English Scale) receive the Preliminary English Test certificate at Level B1.

Candidates whose performance is below Level B1, but falls within Level A2 (between 120 and 139 on the Cambridge English Scale), receive a Cambridge English certificate stating that they have demonstrated ability at Level A2.

Cambridge English Language Assessment examination results can be quickly and securely verified online at: www.cambridgeenglish.org/verifiers

THIS IS NOT A CERTIFICATE

Results	Score
Pass with Distinction	160 – 170
Pass with Merit	153 – 159
Pass	140 – 152
Level A2	120 – 139

Candidates taking the Preliminary English Test scoring between 102 and 119 on the Cambridge English Scale do not receive a result, CEFR level or certificate.

Cambridge English Scale scores below 120 are not reported for the Preliminary English Test.

Other

X - the candidate was absent from part of the examination
Z - the candidate was absent from all parts of the examination
Pending - a result cannot be issued at present, but will follow in due course
Withheld - the candidate should contact their centre for information
Exempt - the candidate was not required to sit this part of the examination

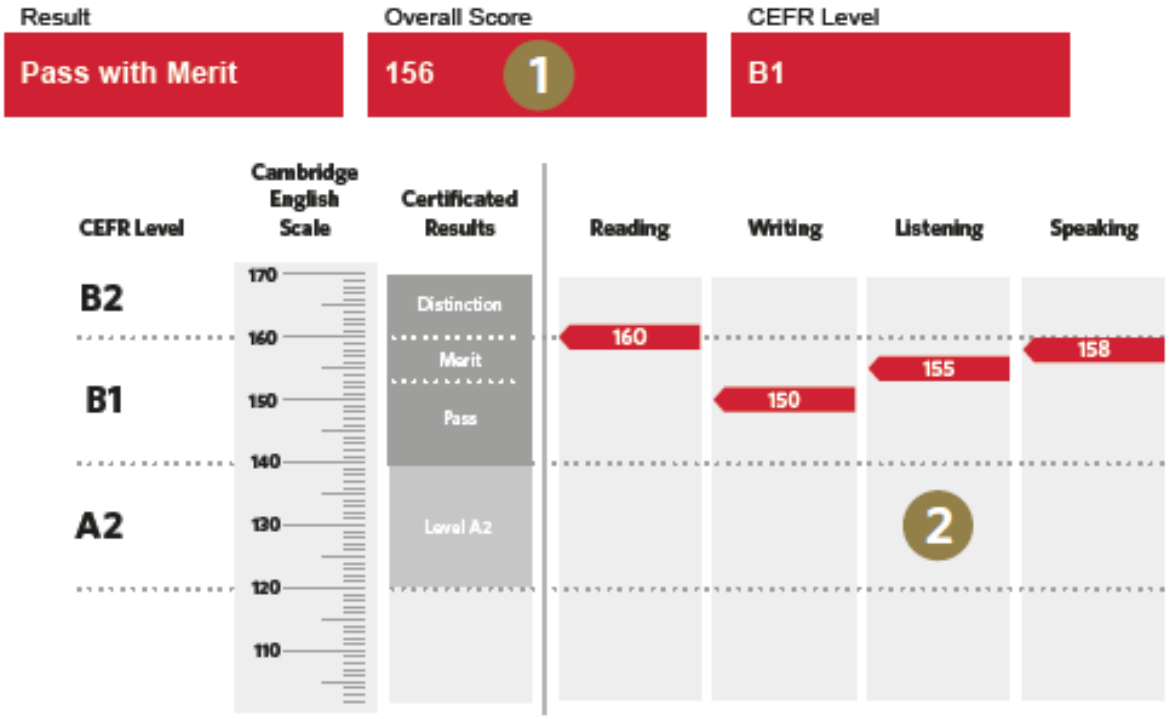

QUI PASSE EN FRANCE LES EXAMENS DE CAMBRIDGE ?

Nos établissements partenaires

La reconnaissance à l'étranger

- **En EUROPE :**
  - First
  - Advanced

University of Amsterdam
Freie Universität Berlin
LSE The London School of Economics and Political Science
King's College London
University of Oxford
Manchester 1824 The University of Manchester

- **Au CANADA :**
  - Advanced

University of Toronto
McGill
UBC

- **En AUSTRALIE :**
  - Advanced

The University of Sydney
The University of Adelaide

L’apport aux familles…

- Ce qu’elles nous disent :
  - ✓ Un **programme d’apprentissage de l’anglais renforcé**, pendant les années où tout se construit
  - ✓ Des enfants qui **apprennent avec plaisir**…

    … et qui sont **fiers** de leurs réussites
  - ✓ **Confiance et motivation** pour passer à l’étape suivante

- Mais aussi :
  - Un **entraînement** à tout type d’examen
  - Des **diplômes pour la vie**
  - La constitution d’un solide dossier pour PARCOURSUP

Une formation complémentaire à celle de l'Education Nationale

- L'enseignement scolaire apporte les pré-requis nécessaires à tous ceux qui veulent aller plus loin dans l'apprentissage de l'anglais et s'engagent dans la préparation à la certification Cambridge.

- La formation Cambridge apporte la reconnaissance internationale du niveau de langue.

CONCRETEMENT :
LA MISE EN PLACE DES EXAMENS

Les intervenants

CAMBRIDGE ENGLISH Language Assessment
Authorised Centre

Cambridge English

Conception des examens

Correction
Notation
Diplômes

Les centres d'examens indépendants

Administration/passage de l'examen

superviseurs
Examinateurs/
ENGLISH RESULTS

Les établissements scolaires

Les supports de préparation officiels

Une large gamme de supports de préparation aux examens

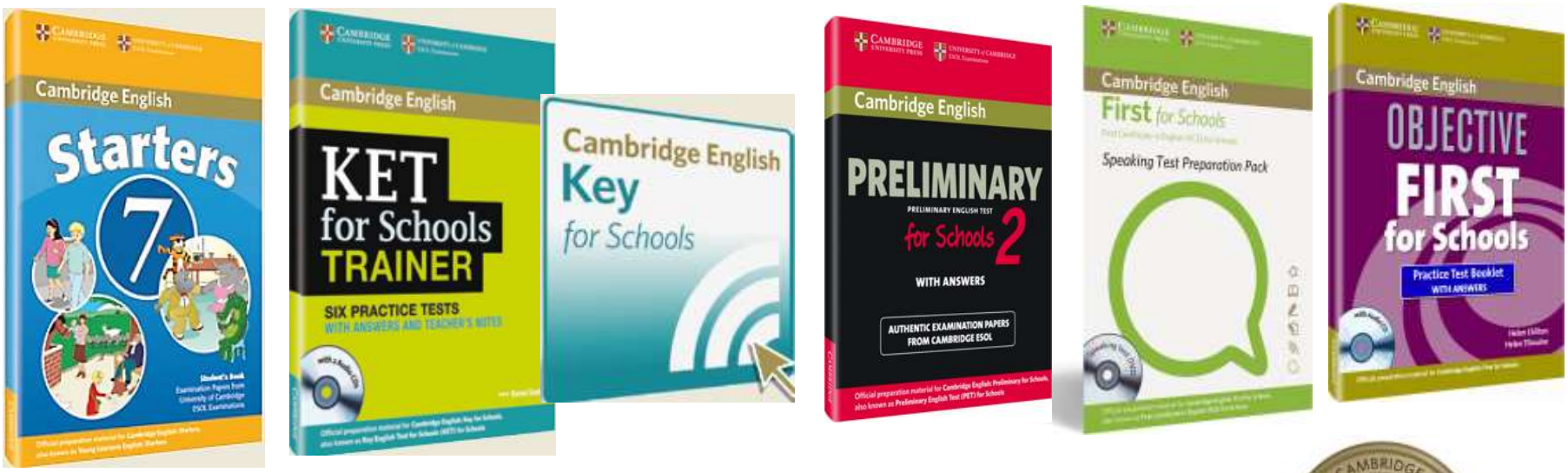

Site web et Ressources en ligne

Site web pour apprenants, parents et enseignants
www.cambridgeenglish.org et /fr

Programme d'accompagnement parents par email

Matériel gratuit téléchargeable

Jeux gratuits en ligne

Réseaux sociaux

Schools

FOCUS SUR LES EXAMENS

Cambridge English
Young Learners
Cambridge Young Learners English Tests (YLE)

Schools

Motivation et bienveillance

CAMBRIDGE ENGLISH
Language Assessment
Part of the University of Cambridge

Cambridge English
Flyers
Cambridge Young Learners English (YLE) Flyers

NAME
took YLE Flyers
in OCTOBER 2015
in Cambridge
and was awarded the following:

Reading & Writing
Listening
Speaking

Saul Nassé
Chief Executive

ALTE

Cambridge English
Young Learners

- **Les enfants sont motivés dans leur apprentissage par de petits examens**
- **Tous les candidats reçoivent un certificat (de 1 à 5 blasons selon réussite)**
- **Une validation extérieure des progrès, alignée sur les standards internationaux**

Schools

Motivation et bienveillance

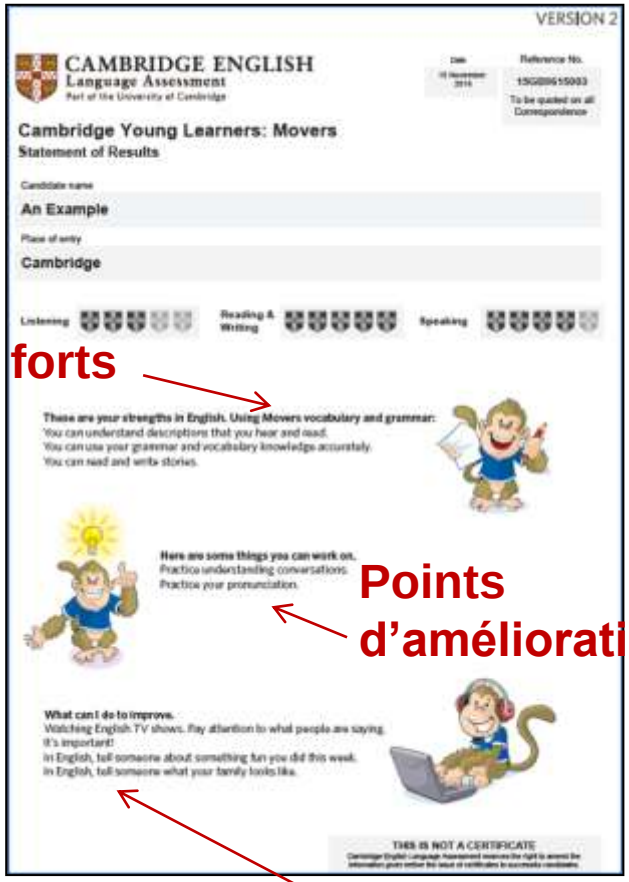

VERSION 2

CAMBRIDGE ENGLISH
Language Assessment
Part of the University of Cambridge

Date: 15 December 2016
Reference No.: 15GB0615003
To be quoted on all Correspondence

Cambridge Young Learners: Movers
Statement of Results

Candidate name
An Example

Place of entry
Cambridge

Listening | Reading & Writing | Speaking

These are your strengths in English. Using Movers vocabulary and grammar:
You can understand descriptions that you hear and read.
You can use your grammar and vocabulary knowledge accurately.
You can read and write stories.

Here are some things you can work on.
Practice understanding conversations.
Practice your pronunciation.

What can I do to improve.
Watching English TV shows. Pay attention to what people are saying.
It's important!
In English, tell someone about something fun you did this week.
In English, tell someone what your family looks like.

THIS IS NOT A CERTIFICATE

Points forts

Points d'améliorations

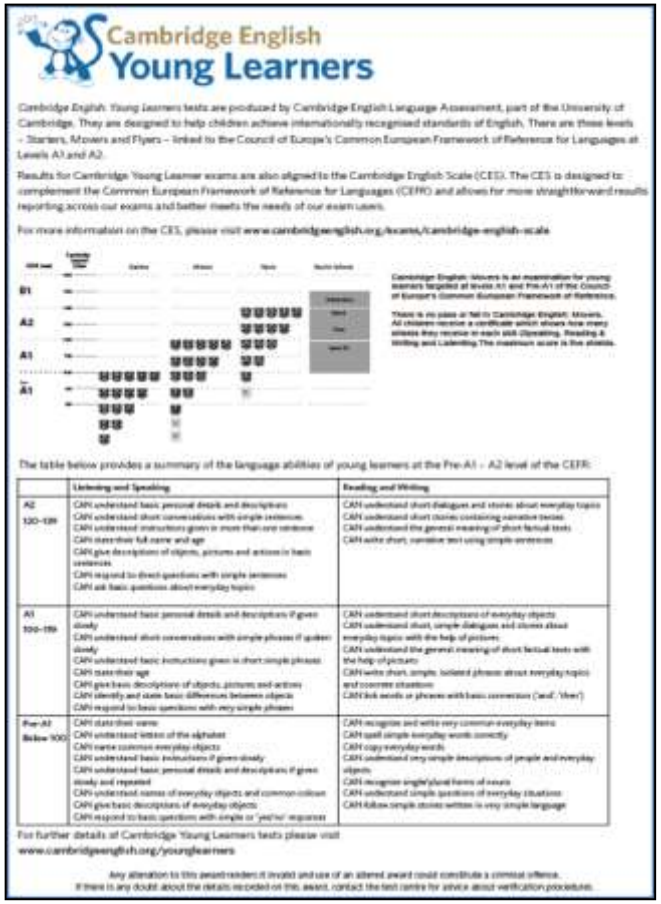

Cambridge English
Young Learners

Cambridge English Young Learners tests are produced by Cambridge English Language Assessment, part of the University of Cambridge. They are designed to help children achieve internationally recognised standards of English. There are three levels – Starters, Movers and Flyers – linked to the Council of Europe's Common European Framework of Reference for Languages at Levels A1 and A2.

Results for Cambridge Young Learner exams are also aligned to the Cambridge English Scale (CES). The CES is designed to complement the Common European Framework of Reference for Languages (CEFR) and allows for more straightforward results reporting across our exams and better meets the needs of our exam users.

For more information on the CES, please visit www.cambridgeenglish.org/exams/cambridge-english-scale

The table below provides a summary of the language abilities of young learners at the Pre-A1 – A2 level of the CEFR:

	Listening and Speaking	Reading and Writing
A2 120–139	CAN understand basic personal details and descriptions CAN understand short conversations with simple sentences CAN understand instructions given in more than one sentence CAN state their full name and age CAN give descriptions of objects, pictures and actions in basic sentences CAN respond to direct questions with simple sentences CAN ask basic questions about everyday topics	CAN understand short dialogues and stories about everyday topics CAN understand short stories containing narrative tenses CAN understand the general meaning of short factual texts CAN write short, narrative text using simple sentences
A1 100–119	CAN understand basic personal details and descriptions if given slowly CAN understand short conversations with simple phrases if spoken slowly CAN understand basic instructions given in short simple phrases CAN state their age CAN give basic descriptions of objects, pictures and actions CAN identify and state basic differences between objects CAN respond to basic questions with very simple phrases	CAN understand short descriptions of everyday objects CAN understand short, simple dialogues and stories about everyday topics with the help of pictures CAN understand the general meaning of short factual texts with the help of pictures CAN write short, simple, isolated phrases about everyday topics and concrete situations CAN link words or phrases with basic connectors ('and', 'then')
Pre-A1 Below 100	CAN state their name CAN understand letters of the alphabet CAN name common everyday objects CAN understand basic instructions if given slowly CAN understand basic personal details and descriptions if given slowly and repeated CAN understand names of everyday objects and common colours CAN give basic descriptions of everyday objects CAN respond to basic questions with simple or 'yes/no' responses	CAN recognise and write very common everyday items CAN spell simple everyday words correctly CAN copy everyday words CAN understand very simple descriptions of people and everyday objects CAN recognise single/plural forms of nouns CAN understand simple questions of everyday situations CAN follow simple stories written in very simple language

For further details of Cambridge Young Learners tests please visit
www.cambridgeenglish.org/youngleamers

Any alteration to this award renders it invalid and use of an altered award could constitute a criminal offence.
If there is any doubt about the details recorded on this award, contact the test centre for advice about verification procedures.

Idées d'activités pour s'améliorer

Young Learners : Les 3 niveaux

TESTS NIVEAU CECRL	**Contenu**
Starters PRE A1	Comprendre et répondre à des phrases courtes et simples
Movers A1	Comprendre et s'exprimer à partir de textes simples
Flyers A2	Comprendre et écrire des textes courts Converser de manière simple

Schools

Niveau CECRL Compétences	Pre A1 **Starters**	A1 **Movers**	A2 **Flyers**
Comp. orale	20 mins	25 mins	25 mins
Exp. orale	3-5 mins	5-7 mins	7-9 mins
Comp. écrite et exp. écrite	20 mins	30 mins	40 mins

FOCUS SUR L'EXAMEN DU

Cambridge English Key for Schools

Quelles sont les épreuves de l'examen ?

Reading & Writing	**1 h 10 minutes**	• **Comprendre des informations écrites simples dans des magazines, brochures..** • **Compléter les mots manquants dans un texte.** • **Rédiger un texte court**
Speaking	**10 minutes par binôme de candidats**	• **Prendre part à une conversation en répondant ou posant des questions simples.** • **Par binôme de candidats** **Cf. : https://www.youtube.com/watch?v=ycc2G4Ryn3Y**
Listening	**30 minutes**	• **Comprendre des annonces faites au micro etc….quand le locuteur parle lentement**

Exemples d'aptitudes issues du CECR A2

Listening/Speaking	Reading	Writing
Se présenter et répondre à des questions basiques à propos de soi-même. Interagir avec des locuteurs de langue anglaise qui parlent lentement et distinctement.	Comprendre des instructions simples.	Ecrire des messages simples et courts.

FOCUS SUR L'EXAMEN DU

Cambridge English Preliminary for Schools

Quelles sont les épreuves de l'examen ?

Reading & Writing	**1 h 30 minutes**	• **Comprendre les éléments principaux de journaux…** • **Rédiger un message court, puis une petite histoire de 100 mots environ.**
Speaking	**12 minutes par binôme de candidats**	• **Participer à une conversation, poser/ répondre à des questions, exprimer ses gouts.** • **Le test se déroule par binôme de candidats :** • **Les 2 candidats sont aussi amenés à interagir ensemble.** **Pour voir une épreuve de Speaking en vidéo :** https://www.youtube.com/watch?v=QwlBZc9MrJA
Listening	**Env. 40 minutes**	• **Comprendre divers supports audio : des annonces au micro, des interviews et des discussions sur le quotidien.** • **Comprendre les émotions et les intentions des locuteurs**

Exemples d'aptitudes issues du CECR B1

Listening/Speaking	Reading	Writing
Poser des questions simples et prendre part à des conversations factuelles avec des amis, la famille ou des professeurs. Comprendre les instructions données au micro dans les lieux publics.	Se débrouiller dans la rue dans un pays de langue anglaise : comprendre les informations affichées.	Ecrire une lettre ou un message sur des sujets familiers.

FOCUS SUR L'EXAMEN DU

Cambridge English First for Schools

Quelles sont les épreuves de l'examen ?

Reading & Use of English	**1 h 15 minutes**	• **Comprendre les idées principales de différents textes (fictions, journaux…)** • **Démontrer la maitrise de la grammaire et du vocabulaire**
Writing	**1 h 20 minutes**	• **Rédiger 2 essais**
Speaking	**14 minutes par binôme de candidats**	• **Communiquer efficacement en face à face. Le test se déroule par binôme de candidats.** **Pour voir une épreuve de Speaking en vidéo :** **https://www.youtube.com/watch?v=-tqeI9t4x9E**
Listening	**Env. 40 minutes**	• **Comprendre divers supports audio : émissions de radio, présentations…**

Exemples d’aptitudes issues du CECR B2

Listening/Speaking	Reading	Writing
Répondre à des questions prévisibles ou factuelles. Vérifier que toutes les instructions sont comprises.	Repérer dans un texte les informations utiles. Lire et comprendre les journaux quotidiens.	Prendre des notes en reprenant les points principaux.

Qu’est-ce qu’un apprenant est capable de faire une fois qu’il a validé le niveau B2 ?

1	Suivre un cours dispensé en anglais au niveau post-bac
2	Suivre un cours dispensé en anglais axé sur la technique
3	Utiliser des matériels d’apprentissage écrits en anglais
4	Travailler dans un environnement anglophone
5	se débrouiller au quotidien en vivant dans un pays anglophone
6	Donner son avis sur une grande variétés de sujets

NB : En France, le diplôme du First est accepté pour valider la matière « anglais » dans le cadre du diplôme d’ingénieur (sinon il faut repasser un test)

La formation à Saint Jean et La Croix

Points d'attention :

- Un placement-test sera proposé aux élèves de 3ème et du lycée lors de la 1ère séance pour vérifier les pré-requis pour la constitution des groupes

- L'inscription à la formation engage l'élève à une assiduité optimale et à un travail de qualité, personnel et intense, pendant et entre les séances, à défaut desquels la poursuite des cours sera remise en cause par la direction.

- La 1ère année, il est demandé le règlement des heures de cours et la 2ème année les frais d'inscription à la Certification. Le règlement des heures de cours reste acquis à l'établissement, si l'élève abandonne en début de 2e année.

La formation à Saint Jean et La Croix

SIXIEME : Préparation au Young Learners - Movers

	Nbre d'heures de cours	TARIF	COURS
YL A1 (YOUNG LEARNERS - Movers)	30h (1 h/sem sur l'année)	6.00 €/heure soit un total de 180 € TTC + 20€ manuels	6èmes : Mme BOHER/Mme NUTTENS lundi ou mardi ou jeudi (13h00 à 13h55) !!! 54 places!!!! seulement !!!

Inscriptions : dernier délai le 16/09/2022
Première séance : semaine du 3 octobre 2022
après courrier de confirmation aux familles
(jour, heure et salle)

Cambridge English for Schools

CAMBRIDGE ENGLISH Language Assessment Part of the University of Cambridge

La formation à Saint Jean et La Croix

CINQUIEME - QUATRIEME : Préparation au KET et au PET

	Nbre d'heures de cours	TARIF	COURS
KET A2 (Key for schools English Test)	80 (1 h30 /sem sur 2 ans)	6.00 €/heure soit un total de 480 € TTC + 20 € manuels	5èmes – 4èmes : Mme NUTTENS – Mme DEFLORENNE le Lundi ou le Jeudi 17h à 18h30
PET B1 (Preliminary English Test)	80 (1h30 /sem sur 2 ans)	6 €/heure soit un total de 480€ TTC + 20 € manuels	4èmes : Mme DEFLORENNE le jeudi 17h à 18h30

Inscriptions : dernier délai le 16/09/2022
Première séance : semaine du 3 octobre 2022
après courrier de confirmation aux familles
(jour, heure et salle)

La formation à Saint Jean et La Croix

LYCEE + 3èmes: Préparation au PET et au FCE

	Nbre d'heures de cours	TARIF	COURS
PET B1 (Preliminary English Test)	80 (1.5 h/sem sur 2 ans)	6 €/heure soit un total de 480 € TTC	3èmes - 2ndes – 1ères : Mme LESTOQUOI le Mardi de 16h55 à 18h20
FCE B2 (First Certificate)	80 (1.5 h/sem sur 2 ans)	6 €/heure soit un total de 480 € TTC	3èmes - 2ndes – 1ères : Mme NARDI le Lundi ou le Mardi de 16h55 à 18h20

Inscriptions : dernier délai le 16/09/2022
Première séance : le MARDI 20/09 pour TOUS (Placement Test) dans les salles du 1er étage du lycée.

🔔 **Les élèves du Lycée inscrits auront une ligne sur les bulletins sur laquelle figureront les résultats obtenus aux entrainements et une appréciation du professeur sur la qualité et le sérieux du travail de l'élève.**

SAINT JEAN & LA CROIX

Ecole - Collège - Lycée - Post-Bac - Internat

Organisation des séances de préparation des certifications délivrées par Cambridge Assessment

Année Scolaire 2022-2023

Promotions	Période de Formation	Certification	Jour et horaire de la formation	Professeur
1ère année 2022-2023 Examen en Mai - JUIN 2024	A partir du 20/09/2022 (séances de 1.5 heures)	PET	Mardi De 16h55 à 18h20	Mme LESTOQUOI
		FCE – Gr 1	Lundi De 16h55 à 18h20	Mme NARDI
		FCE – Gr 2	Mardi De 16h55 à 18h20	Mme NARDI
2ème année 2022-2023 Examen en Mai - JUIN 2023	A partir du 05/09/2022 (séances de 2 heures)	PET	Jeudi De 16h55 à 18h55	Mme LESTOQUOI
		FCE – Gr 1	Mardi De 16h55 à 18h55	Mme LASSAGNE
		FCE – Gr 2	Jeudi De 16h55 à 18h55	Mme NARDI

Placement Test pour les « 1ère année » : MARDI 20/09 à 17h00 (salle 2nde 1)

P. MARLIERE

L’examen à Saint Jean et La Croix

Le centre d’examens agréé est le suivant :

Elsa Carton (Directrice)

ENGLISH RESULTS
Centre d'examens agréé Cambridge English

à Cergy Pontoise

Tel: 07 86 17 85 03
Site Web : englishresults.cambridgecentres.org

L'examen au Collège et au Lycée

	TARIFS *2023	RESULTATS 2022 (2021)
YLE A1 (Young Learners Movers)	82 € à régler en avril 2023	**Collège 2022 : 36 élèves validés sur 36 soit 100%**
KET A2 (Key English Test)	123 € à régler en avril 2024	**Collège 2022 : 22 élèves validés sur 30 soit 73,3%**
PET B1 (Preliminary English Test)	138 € TTC à régler en 2024	Collège : 10 reçus sur 10 soit **100%** Lycée : 6 reçus sur 10 soit **60 % (100%)**
FCE B2 (First Certificate)	178 € TTC à régler en 2024	Lycée : 17 reçus sur 25 soit **68 % (71%)**

Epreuves des examens YLE : JUIN 2023

Epreuves des examens KET collège : JUIN 2024

Epreuves des examens PET et FCE : MAI-JUIN 2024