ANGLAIS TERMINALE - RENTREE 2023

TRAVAIL PREPARATOIRE A L'ENTREE DE LA CLASSE DE TERMINALE GENERALE

TIME FOR BINGE WATCHING !!!

L'ensemble des professeurs d'anglais vous propose de visionner les films suivants durant les vacances d'été dans la mesure du possible. Ils seront exploités en fonction des séquences étudiées en cours d'année. L'idéal serait de les regarder en Version Originale ou en ajoutant les sous-titres en anglais pour un travail de graphie/phonie.

Darkest Hour, by Joe Wright, 2017
The Imitation Game, by Morten Tyldum, 2014
A Game of Thrones, book one of A Song of Ice and Fire, by George R.R. Martin, 1996
Macbeth, by justin Kurzel, 2015
The Crucible, by Nicholas Hytner, 1996
BlacKkKlansman, by Spike Lee, 2018
Hidden Figures, by Theodore Melfi, 2016
Selma, by Ava DuVernay, 2016

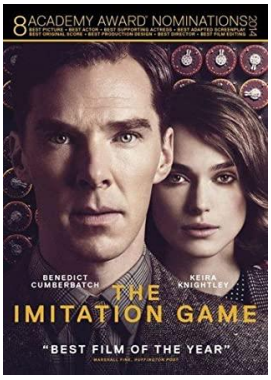

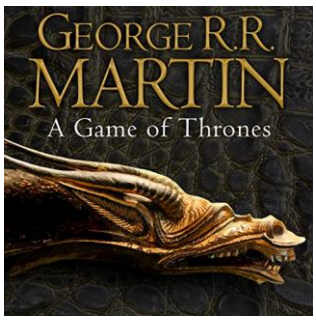

POUR LES ELEVES de SPECIALITE AMC (Anglais Monde Contemporain)

1) Nous vous conseillons de préparer au mieux la rentrée avec un travail régulier et sérieux en grammaire, comblez vos lacunes et approfondissez vos connaissances
Une grammaire anglaise, cours et exercices, ouvrage conseillé :
« **Pratique de l'anglais de A à Z »,** de chez Hatier, neuf ou occasion.

2) Tenez-vous au courant des actualités des pays anglo-saxons, à travers les sites en ligne tels que : The Economist, BBC, The Guardian, ABC News, etc …